チャオ、ラクレです！！

秋ですネ。あちこちで紅葉のシーズンです。前回に続き、買い付け時に起きた出来事パートⅡ。滞在中は毎回決まったホテルに宿泊しているのですが、たまには雰囲気を変え違うホテルに泊まってみる事に。いつも泊まっている所は、アメリカ系の近代的なホテル。今回はせっかくヨーロッパにいるのだからと、歴史を感じられるホテルに。外観はクラシックだけど室内は快適そうだったのでインターネットを通じて予約。

余談ですがイタリアではどの国にもあるホテルの星で選ぶのは危険です。名前が通っているホテルは別ですが、４ツ星に泊まってもこれが本当に４ツ星かという位ひどかったり、３ツ星でも４ツ星以上のホテルだったりします。星の格付けの基準がちょっと違うみたいなので気をつけて下さいネ。

ロストパッケージなどもあり、疲労と空腹がピークに。チェックインして部屋に入る。…エッエッー予約した条件と全然違うタイプじゃない。おまけにお湯の出も最悪だヨ。（部屋に入ったらスーツケースを開ける前に必ずバスタブ、お湯の出、部屋全体をチェックした方がいいですョ）フロントにUターンして違う部屋に換えてもらうが、バスタブ、洗面所に髪の毛が。どう見ても掃除してないじゃん。ハァーとため息つきつつフロントへ。交渉していると先に現地入りしていたY嬢とM氏が登場。「何してる～ん。遅いから見に来たわ～。先に夕飯行く所だったわぁ～」と冷たいお言葉。疲れているせいか返す言葉もありません。あ～あこんなんだったらいつもの所にしとくんだたわと、ちょっと後悔。この後悔はチェックアウト当日にも。

ぼったくりの多いイタリア

チェックアウトの時「何か使ったものありますか～」と聞かれたので「何も使ってません」と答えると「ミニバー使ってますヨネ。ハイネケン２本」と請求書と一緒に見せてきた。「使ってませんヨ。よく確認して下さい」「使ってるヨ」と押し問答を５分位。このタヌキ親父とぶちきれそうになる直前…何事もなかったように満面の笑顔をむけて「チャオ!!」だって…。ハァ～？なんなのこの展開は。頭をよぎったのは前に言われた「イタリアは他のヨーロッパに比べてぼったくりが多いから気をつけてネ」。ハハァ～この親父は確信犯だね。

（3面につづく）

ハロウィンの飾りつけ

（2面からつづき）

きっと日本人は払ってしまう人が多いんだ。確かに日本人は礼儀正しくて文句を言わないとすこぶる評判が良いらしい。（同じ東アジアの韓国・中国は主張が強い）外国ではちゃんと主張しないとカモられちゃいますヨ…。これもある意味自己責任。このホテルの一件だけではなく、毎回滞在中1～2回はぼったくりっぽい事に遭遇する。ぽいというのはそれが単純に計算ミスなのか確信犯なのか見分けるのが微妙な所。以前あった事、ストールを購入した時、プライスは65ユーロ。100ユーロ渡す。お釣りは35ユーロのはずが25ユーロ返してきた。一瞬サイフにしまいそうになる。いや違う、店員に「お釣りが足りないけど」と言うと何くわぬ顔で10ユーロ渡してきた。ウ～ンこれもかなり確信犯に近い。ただしイタリア人は計算が苦手。特に細かい計算ができない人が多い。ぼられたとしてもとりあえず日本語でもいいので意思表示する事。イタリア人は根から悪い人は少ないので、すぐに返してくれますヨ。外に出るという事はいろんな事がありますが、「カンターレ（歌って）マンジャーレ（食べて）アモーレ（恋して）」というイタリアを表現する言葉があるように、限りある人生を根っから楽しんでいるイタリア人に何度も足を運んでいるうちに私の人生観もすっかり変わってしまいました。戻ってくるとまた行きたくなる魅力的な国です。

お知らせ

今日11月29日は土曜市。
おなじみ野菜・果物の大特価市。お買得商品いっぱいです。
昼12時～
駅前グリーンモール

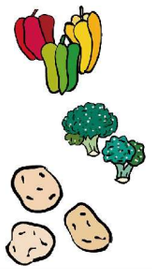

12月2日は火曜市です。同じく野菜果物の大特価市です。
午後1時30分～
駅前グリーンモール

もてなえネット

出品者の皆様にお願い

商品カードはしっかりと商品につけてください。お客様が商品を手にとって見ている間にカードがはずれてしまうことがあります。出品者番号と値段がわからないとスタッフが売ることができませんので、セロテープやタグガンなどでしっかりと商品に付けてください。

返品可という表示

電気製品などを買う人はちゃんと動くか心配です。出品者の方は動作確認をしていただく他に「不具合の場合は…」と連絡先を書いておくのも親切で、安心して買ってもらえます。販売時に商品カードは当商店会がはずして集計に使ってしまいますので、別のメモ用紙などに書いて商品に貼ってください。

出品者番号を間違えないで書いてください。商品カードに何枚もご自分の番号を書いていると、つい次の数字を書いてしまうことがあります。他人の売上げになってしまいますので、自分の出品者番号を確認してください。

中込飲食店街ご案内

中込料飲組合のお店をご紹介します

第3回（全3回）

四季の味 都 ☎62-0901	しゃべりBAR むちゃくちゃ ☎080-1237-6867	洞庭春 ☎62-0457					ファミリー ☎63-6322	陽　炎 ☎63-4757	ダンケ ☎62-1912
食彩 かのん ☎63-5333	レストランバー リトリーブ ☎64-1670	ホテルナカジマ ☎62-6200	風の子 ☎63-8323	めん茶房つたや ☎62-1007	ぽけっと ☎62-2835	三河屋食堂 ☎62-0037	いいじま ☎64-2580	桑　港 ☎62-6818	さらさ ☎62-5429
（訂正）155号掲載 電話番号間違いでした スナック こでまり ☎62-3337	焼肉 幸 ☎62-8352	きのえね ☎62-0806	山田屋 ☎62-0145	ペスカ ☎62-0838	中込共同作業センター ふれあいストアー ☎63-3784	や　ま ☎62-6377	ジュエル ☎62-1242	風　汰 ☎64-6955	雅 ☎64-9378
	ぐるめ鯉勝 ☎62-0363	バランタイン ☎63-3261	寿司の石松 ☎63-2581	清水屋旅館 ☎63-1133	フローラ ☎62-8103	紀　美 ☎62-5864	友 ☎090-8329-0222	粋 ☎64-8388	栄　楽 ☎62-6304
		ブレスバー ☎63-2335	はらだそば店 ☎62-0344	頓珍館 ☎62-0391	ローレンス ☎63-2791	明正堂 ☎62-0875	ハイネ ☎63-9151	絵理亜 ☎63-8315	菜茶館 ☎63-1496
		魚魚や ☎63-4100	サバイ ☎63-3948	忍 ☎63-5980	居酒屋 天` ☎63-7702	こまくさ ☎63-0605	スナックペリエ ☎64-9811	ピュア ☎63-3835	ふれあい ☎62-4049
		スナックYOU ☎63-1557	韓国居酒屋 どんぐり	洋食屋ポニー ☎62-0926	美　香 ☎63-9988	ぽえむ ☎62-8760	スナックNK ☎64-1171	甚　八 ☎63-0329	せっちゃん ☎62-3577