シリーズ
「中込あのころ」第6回 中込木工学校

読者アンケートで「中込木工学校」について書いてくださった方がいます。この記事について臼田高校の校長先生からお電話をいただき、木工学校のことが詳しく載っている「臼高百年史」を御寄贈いただきました。

臼田高校は南佐久農蚕学校・中込木工青年学校・臼田高等女学校が統合して昭和24年に設立されました。今回は中込木工青年学校（以下「木工学校」）について、創立当時のようすや配置図を「臼高百年史」より要約してみました。

中込の発展

創立当時の中込のようすは、大正4年8月に佐久鉄道（現ＪＲ小海線）の小諸・中込間が開通し、同12月には羽黒下まで、大正7年には小海まで開通して鉄道の乗降客で中込駅がにぎわうようになります。※中込町の人口の記録によっても大正5年に3169人だったものが同14年には5145人と急激に増えた時期です。

※正確には大正5年は「中込村」で、大正11年に町制が施行されている。

また大正12年当時、中込町には木工製作所7ヵ所、家具・建具製造業者十数ヵ所などがあり、ほかに木材に関する事業所が極めて多かったのです。

一方、南佐久郡下には町が3つあり、臼田町には南佐久農蚕学校、野沢町には野沢中学と野沢高等女学校があるのに、中込は町でありながら中等学校がなく対抗意識があったと思われます。

木工学校設立

木工学校は大正12年に創立されました。場所は旧中込学校のそば、現在の成地公園にありました。正式名称は「町立中込実業補修学校男子工業部」でしたが通称として「中込木工学校」と呼ばれました。第1回入学生は20名で、校長は中込小学校長が兼務し、普通教科については中込小学校の先生や他校から兼任で招いた先生が教えたようです。

（3ページに続く）

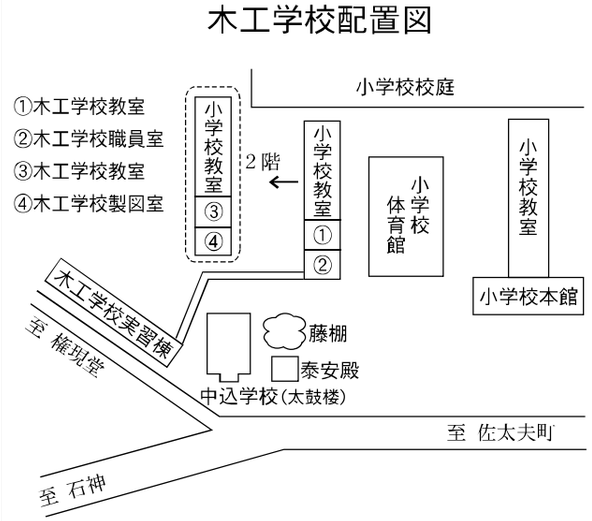

（前ページよりつづき）

専任の先生

工作法、製図、実習については1年目から専任の高田律吉・高橋恒三の両先生が指導され、2年目には5名、3年目には6名の職員体制になりました。なお、両先生の給与は、年齢がそれぞれ32歳、25歳と若いにもかかわらず校長先生並みの額でした。中込町当局はこの学校の実績を高めるため、良い先生を招いたと思われます。また、高橋恒三先生は開校時に着任されてから、統合して臼田高校の木材工芸科となった後も、学科主任として昭和32年まで、実に35年にわたり教鞭をとられました。

生徒作品展示即売会

生徒達が実習で学習した製作品を、毎年11月19、20日の恵比寿講に中込蚕糸会社（現在のカム21の駐車場付近）で展示販売しました。作品は生徒とは思えない立派なものばかりで、大変な好評を得て佐久地方の有名行事となっていました。その様子が木工学校第17回卒・大工原伍郎さんの回想記に生き生きと描かれています。

（前略）**当日は生徒の父母は勿論のこと、一般の入場者も多く、会場はすごい賑わいを見せたものだった。また生徒は、自分の作品に対する評価に関心をよせ、人の作品より自分のものが早く売れる事を願い一喜一憂したものであった。**（後略）

本文◇写真・図◇も「臼高百年史」から引用し、編集しました。紙面の都合で戦時中や修学旅行などについては触れられませんが、この百年史は資料としてだけではなく、読み物としても飽きずに一気に読めます。興味のある方は、まだ多少の余部を販売中とのことですので臼田高校までお問い合わせください。TEL82-2035

↑実習風景。学生服、坊主頭の生徒が多い。かんなやノミを使っているようです。

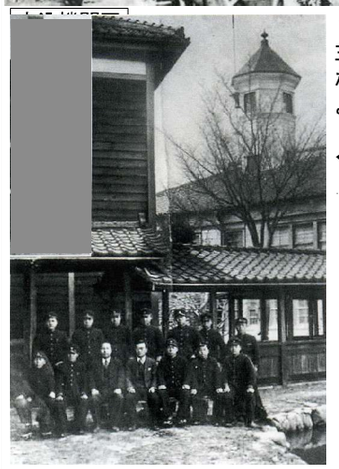

←太鼓楼前にて。

ピアノ買取りいたします

豊富な品揃えでご来店をお待ちしております

ピアノのことなら何でも相談に応じます

- 鍵盤タッチが重いピアノ軽くできます
- 変色したりヒビ割れた鍵盤の張替えできます
- 黒ずんだペダルもピカピカによみがえります

などなど、いろいろなご要望にお応えします

お客様の声
「タッチが軽くなり、とても長時間の練習ができるようになりました」
「買い替えなければダメかと思っていた思い出のある古いピアノを買い替えずに済みました」

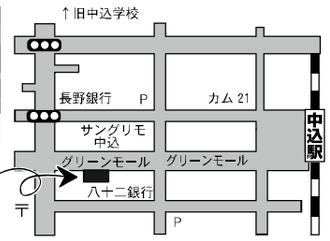

中川ピアノ店　佐久市中込1-20-8　☎ 62-4400
中川ピアノ調律研究所　佐久市平賀上宿4201　☎ 62-9963

井筒長純米にごり酒
活性生限定酒

アルコール分／15度
精米歩合／65%
720ml　1,260円
1.8L　2,205円

地元産の新米が使用され、米の旨さ、甘さ、そして酵母が生きている「活性にごり酒」です。
微炭酸を帯びたフレッシュでクリーミーな味わいをお楽しみください。
限定品につきお求めはお早めに！

ワインの木箱好評発売中

幅50cm×奥行き33cm×高さ17.5cm
900円

メイド・イン・フランスのオシャレな木箱はいかがですか？
使い道は自由。
それぞれの発想でご利用ください。
早い者勝ちでお好きなデザインを。

リカー&ギフトプラザ　ゆめ佐久カード加盟店
マルトオーツカ
0120-620102
毎週 水・木曜は3倍

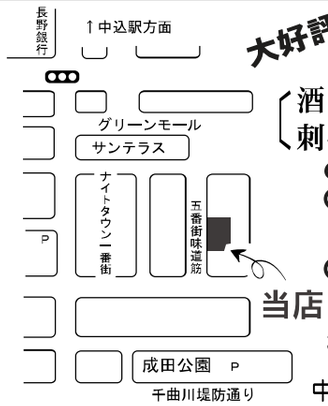

大好評 クーポン券

酒(大)またはビール(生中可) 1本
刺身・寿司1人前・口取

- 3,800円相当
- この券ご持参の方に、お1人 2,500円で提供いたします。
- 1名1枚に限らせていただきます。

江戸前 寿司処 舟幸
中込 2-20-13　☎ 63-1345

同級会・各種ご宴会予約受付中

◎5名様以上の宴会に焼酎ボトル（720ml）1本付。二次会もOKです。
○料理…3,000円～
○人数…25名様位迄

定休日…火曜日
営業時間…PM 5:00～ AM 2:30

法事のご会食・歓送迎会

心を込めたご法要を始め各種ご宴会承ります。（お料理@3,000円～）

季節・お集まりの主旨・ご予算に応じて献立が変わります。ご相談ください。

※参考…先頃ご用命頂きました法要のお献立例(4,000円)

- 和え物
- 茶碗蒸し
- お造り
- 鮎の塩焼き（又は鯉のうま煮）
- 炊き合わせ
- スモークサーモンのサラダ仕立て
- 天ぷら
- いくら丼
- お吸い物
- 椀そば
- フルーツ

6階 展望風呂のご案内

営業時間　通常 PM5:00～PM9:30
祝・土・日 PM5:00～PM9:00
入浴料　500円
※ご宴会の方は無料でご入浴になれます

気軽にお電話下さい　TEL 0267-62-6200
佐久市中込2-14-30
ホテル ナカジマ